

**Les aides de la**

**R**entrée!

**2024**



**activités  
sociales**  
de l'énergie



Caisse Centrale d'Activités  
Sociales du Personnel des Industries  
Électriques et Gazières

www.ccas.fr

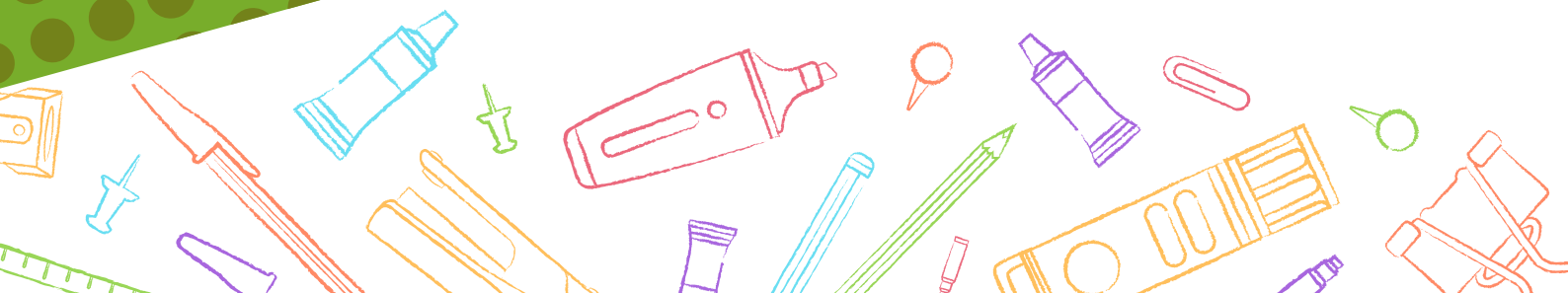

# Aide Familiale à la Petite Enfance (AFPE)

Date de la prestation du 1er janvier au 31 décembre 2024.

- ✓ Pour les enfants de 3 mois à 3 ans (jusqu'à 7 ans en situation de handicap).
- ✓ Aide pour le financement de la garde des enfants.

**/!\ Aides soumises à conditions**  
**Maximum 400 € /an**

## Aide Soutien Scolaire

Date de la prestation du 1er septembre 2024 au 31 août 2025.

- ✓ Pour les enfants de 6 à 26 ans scolarisés et les OD et AD conjoints suivant un cursus scolaire.
- ✓ Aide pour le financement des cours de soutien. Le choix du prestation est libre.

**/!\ Aides soumises à conditions**

**Cours de soutien à domicile :**

**Maximum 1000€**

**Cours de soutien hors domicile et/ou en ligne :**

**Maximum 2000€**

**Pour l'année scolaire 2024/2025**

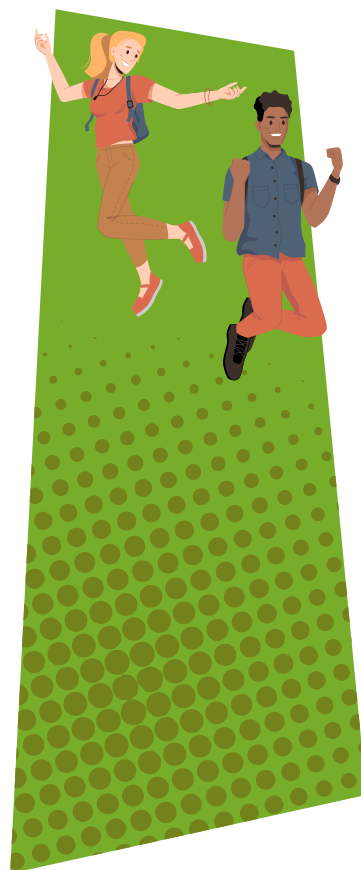

# Aide à l'Autonomie des Jeunes (AAJ)

Date de la prestation du 1er octobre 2024 au 30 septembre 2025

- ✓ Pour les jeunes de 20 à 26 ans ou 18 ans pour l'enfant unique ou dernier enfant à charge.
- ✓ Aide financière pour permettre aux jeunes de poursuivre leurs études, entamer une formation ou pallier l'absence d'allocation chômage pendant quelques mois.

**/!\ Aides soumises à conditions**  
**Maximum 180€/mois**

# Contribution de Vie Étudiante et de Campus (CVEC)

Date de la prestation du 1er octobre 2024 au 30 septembre 2025.

- ✓ Pour les jeunes scolarisés jusqu'à 26 ans et les OD et AD conjoints sans limite d'âge suivant un cursus scolaire.
- ✓ Aide pour le financement d'une partie de la contribution.

**/!\ Aides soumises à conditions**  
**Maximum 103€**  
**pour l'année scolaire 2024/2025**

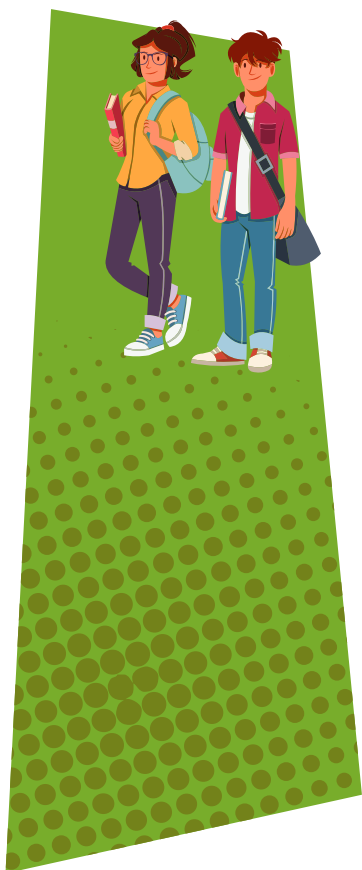
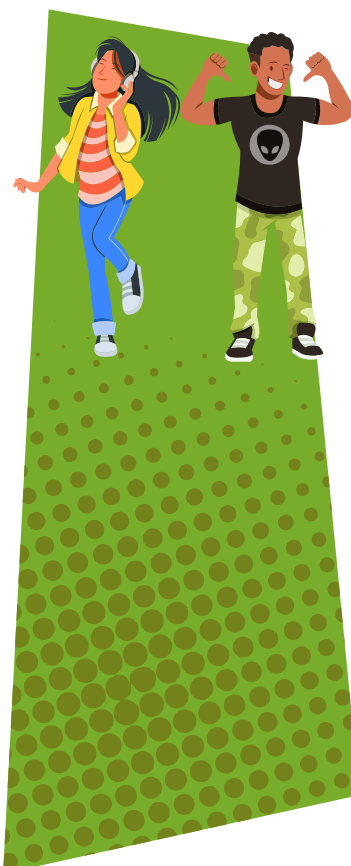



- ✓ Les dossiers et les factures doivent être transmis à la CMCAS avant la fin de la prestation.
- ✓ Pensez à renouveler vos dossiers chaque année !



## Renseignements auprès de vos antennes de CMCAS Allier-Creuse-Combrailles

**Antenne Montluçon**  
12, rue Albert Samain  
03100 Montluçon  
Tél. : 04 11 62 06 00

**Antenne Moulins-Vichy**  
Complexe Marcel Paul  
Fromenteau  
03400 Toulon-sur-Allier  
Tél. : 04 70 49 67 34

<https://nosoffres.ccas.fr/sante-social/>

